

CONGRESSO

A UNIVERSIDADE E O MERCADO DE TRABALHO

do criar saber ao saber fazer?

20 • 21 novembro 2014 • Auditório do ISMAI

PROGRAMA

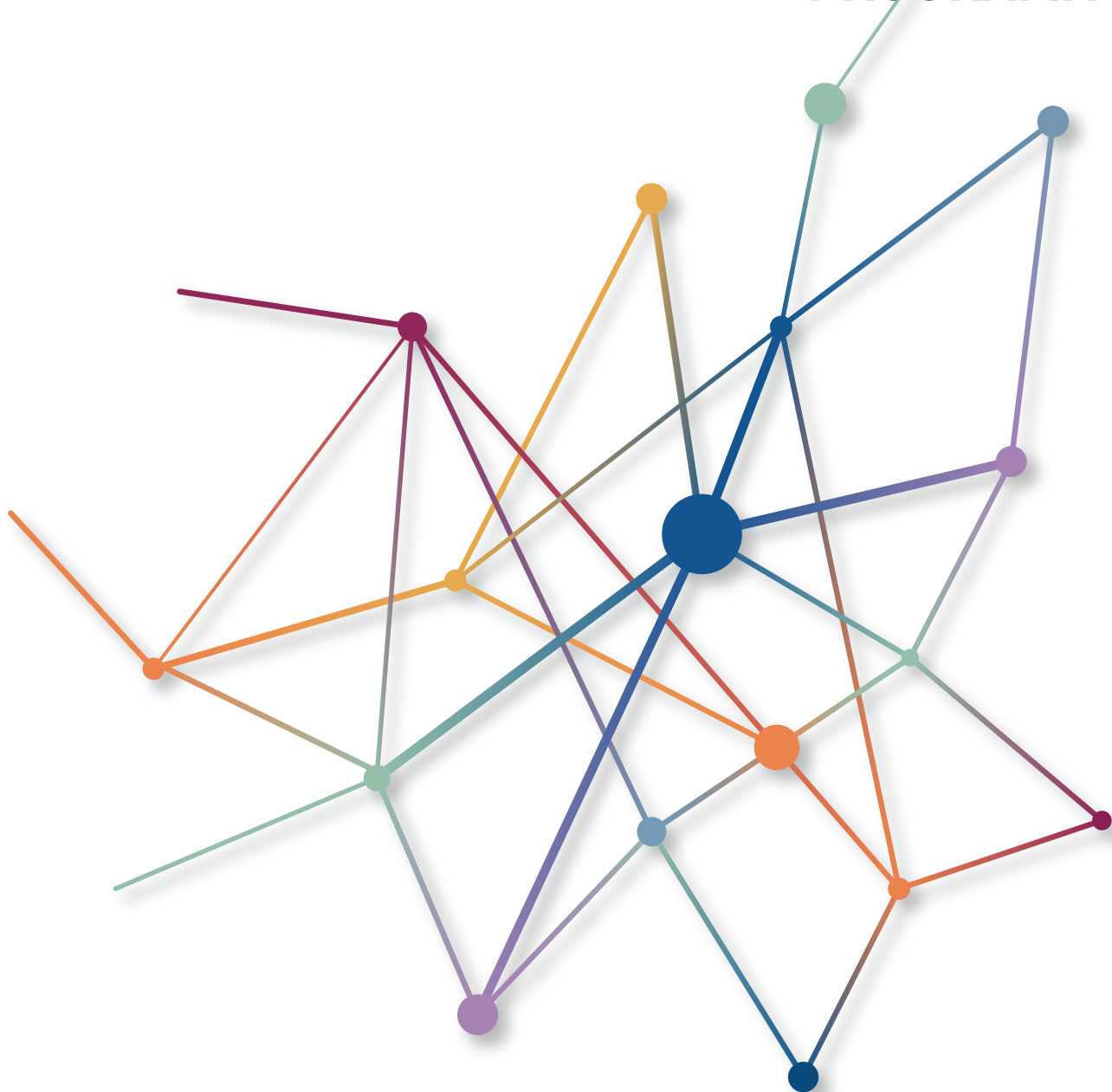

COMISSÃO ORGANIZADORA

Prof. Doutor Trovão do Rosário - Presidente

Prof. Doutor Célio Sousa

Prof. Doutor Eduardo Gonçalves

Prof. Doutor Fernando Paulino

Prof.^a Doutora Liliana Meira

Dr. Luís Barros

Dr. Mário Gouveia

Prof. Doutor Rui Resende

A UNIVERSIDADE E O MERCADO DE TRABALHO

do criar saber ao saber fazer?

Dando continuidade a um conjunto de iniciativas relevantes que, desde há alguns anos vem concretizando, o Instituto Universitário da Maia (ISMAI), promove a realização nas suas instalações, em 20 e 21 de Novembro do Congresso “Da Universidade ao Mercado de Trabalho”. O objetivo visado com esta iniciativa fundamenta-se na convicção de que a Ciência e a Cultura, e naturalmente a Educação, não podem viver divorciadas da sociedade nem da evolução desta. Cabe-lhes também a missão de diagnosticarem as origens da evolução e apontarem caminhos que permitam uma progressiva melhoria das condições de vida das pessoas.

Daqui que o ISMAI, não prepare os seus quase 5000 alunos unicamente para que se integrem acriticamente no mundo de hoje, para o mundo em que estão a viver, mas também para o mundo em que irão viver e para o desempenho de um papel responsável na sociedade de amanhã.

À formação académica rigorosa que lhes é ministrada, o ISMAI acrescenta, através de um largo conjunto de ações a possibilidade dos seus alunos conhecerem melhor o meio em que irão trabalhar quer através de estágios, para o que conta com a colaboração de um vasto número de empresas e autarquias da região onde se encontra implantado, quer através do intercâmbio com universidades portuguesas e estrangeiras, quer ainda através a realização de congressos e colóquios em que participam amiúde, algumas das mais destacadas figuras dos meios governamentais, universitários, autárquicos, sindical, empresarial e cultural.

Sendo hoje o acesso ao mercado de trabalho uma preocupação dominante não só para os estudantes como para as suas famílias como para a sociedade em geral, a Maiêutica e o ISMAI decidiram organizar um Congresso subordinado ao tema “Da Universidade ao Mercado de Trabalho”, subintitulado “Do Criar Saber ao Saber Fazer ?”

Pretende assim o Instituto que conhecedores de várias áreas, nas diversas vertentes académicas e sociais, enriqueçam a informação de que dispõem professores, alunos e demais interessados, no que respeita ao modo como o Ensino Superior deve ajudar os seus alunos a franquearem as portas do mercado de emprego. Poderão deste modo construir uma mais rigorosa avaliação da realidade, em especial no tocante ao acesso à qualidade de vida a que aspiram e à estabilidade profissional a que têm direito.

O ISMAI, que se integra, sólida e harmoniosamente no tecido social para o qual trabalha, ao promover a realização de eventos como este, abre as suas portas a quem queira comparecer, independentemente da sua maior relação com o meio académico e independentemente do do meio profissional dos interessados.

Presidente da Comissão Organizadora
Prof. Doutor Trovão do Rosário

09H30 **Abertura do Secretariado**

10H30 **Sessão de Abertura**

Dr. Emídio Guerreiro
Secretário de Estado da Juventude e Desporto

Dr. José Manuel Matias Azevedo
Presidente da Direção da Maiêutica, Cooperativa de Ensino Superior - C.R.L.

Prof. Doutor Domingos Oliveira Silva
Reitor do Instituto Universitário da Maia - ISMAI

Prof. Doutor Alberto Trovão do Rosário
Presidente da Comissão Organizadora do Congresso

11H30 **Conferência de Abertura**

Prof. Doutor Alberto Trovão do Rosário
Professor Catedrático do ISMAI

12H30 **Almoço**

1.º PAINEL DE DISCUSSÃO

14H30 **Moderadora:** Prof. Doutora Teresa Figueiras

[Ser Treinador, uma profissão com presente e futuro](#)

Prof. Doutor Pedro Sequeira
Presidente da Confederação de Treinadores de Portugal

[Desafios Profissionais do Treinador Desportivo: Como aprender para melhor treinar](#)

Prof. Doutor Rui Resende e Prof^a. Doutora Júlia Castro
Docente Universitário do ISMAI

[Abrir a Mente ao Conhecimento de Ontem e aos Sonhos de Amanhã](#)

Prof. Doutor Carlos Carvalho
Docente Universitário do ISMAI

15H45 **Coffee Break**

2.º PAINEL DE DISCUSSÃO

16H15 **Moderador:** Prof. Doutor Eduardo Gonçalves

[O Impacto da Reputação das Instituições de Ensino Superior no Modo como o Mercado de Trabalho valoriza os seus Diplomados](#)

Prof^a Doutora Inês Guerra e Prof^a Doutora Fábria Borges
Docentes Universitárias do ISMAI

[Perspectivas de Mercado de Trabalho no Sector de Energias Renováveis](#)

Prof. Doutora Marta Mota
Docente Universitária do ISMAI

[O Futuro do Trabalho: as tendências das organizações e da sociedade](#)

Prof. Doutor Sebastião Teixeira
Docente Universitário do ISMAI

3.º PAINEL DE DISCUSSÃO

09H30 Moderador: Prof. Doutor Célio Sousa

Homens e Mulheres no Mercado de Trabalho em Portugal - O papel das empresas na promoção de práticas para a igualdade

Dra. Liliana Fontes

Associação das Mulheres Empresárias - AME

Integração dos Jovens Graduados com Formação Superior no Mercado de Trabalho Europeu

Mestre Carla Oliveira Silva

Docente Universitária do ISMAI

Qualificações e competências como fatores de criação de emprego

Dr. Gregório Rocha

Confederação da Indústria Portuguesa - CIP

Benefícios do Empreendedorismo Qualificado na criação de Emprego

Dr. José Cottim Oliveira

Associação Nacional de Jovens Empresários - ANJE

10H30 Coffee Break

4.º PAINEL DE DISCUSSÃO

11H00 Moderador: Prof^a. Doutora Liliana Meira

Universidade, Indústria e Emprego. Paradoxo de proximidade

Prof. Doutor Leopoldo Guimarães

Ex-Reitor da Universidade Nova de Lisboa

Cognição, Cultura e Inserção do Mercado de Trabalho: Qual o Papel da Universidade?

Prof. Doutor Fernando Almeida, Prof. Doutor João Carvalho e Mestre Diana Moreira

Docentes Universitários do ISMAI

A Universidade e o Mercado de Trabalho: do saber ao fazer, passando pelo saber estar, sem esquecer a inovação

Prof. Doutor Telmo Baptista

Bastonário da Ordem dos Psicólogos - OPP

12H30 Almoço

5.º PAINEL DE DISCUSSÃO

14H30 Moderador: Prof. Doutor Fernando Paulino

Dimensão Social do Emprego nas Intervenções do Papa Francisco
Frei Bento Domingues
Ordem Dominicana

Trabalho digno para os jovens
Dra. Ana Santos
Organização Internacional do Trabalho - OIT

Emprego, Investigação e Inovação. Da “Estratégia de Lisboa” ao “Horizonte 2020”
Prof. Doutor Eduardo Gonçalves
Docente Universitário do ISMAI

15H45 Coffee Break

6.º PAINEL DE DISCUSSÃO

16H00 Moderador: Prof. Doutor Rui Resende

Educação, Formação e Mercado de Trabalho
Dra. Lucinda Dâmaso
Presidente da União Geral dos Trabalhadores - UGT

Educação e Universidade vs Juventude e Mercado de Trabalho - Algumas Reflexões Prospetivas
Dr. João Gama
Docente Universitário do ISMAI

A transparência como fator da competitividade - o exemplo da solicitadoria
Solicitador José Carlos Resende
Presidente da Câmara de Solicitadores

O Contabilista enquanto criador de valor. OTOC uma história de sucesso
Dr. Manuel dos Santos
Presidente da Assembleia Geral da Ordem dos Técnicos Oficiais de Contas - OTOC

18H00 Sessão de Encerramento



MECENAS



ORGANIZAÇÃO



DESIGN E PRODUÇÃO



INFORMAÇÕES



tel. 229 866 083
fax. 229 825 331
email. gmerp@ismai.pt
www.ismai.pt
facebook.com/ismai.pt